

「ひと結び予土線スタンプラリー2020」 の実施について



2020年6月29日
四国旅客鉄道株式会社
日本郵便株式会社四国支社
四国電力株式会社

JR四国、日本郵便四国支社及び四国電力の連携事業の一環として、「しまんとロッコ」の運転開始に合わせ、予土線沿線の賑わい創出に向けたスタンプラリーを実施いたします。今回のスタンプラリーは、コロナ禍後の四国地域の観光事業の再興と位置づけ、四国内流動、地元旅行の促進に取り組みます。

1 イベントの名称

ひと結び予土線スタンプラリー2020

2 実施期間

2020年7月4日（土）～11月29日（日）※応募締め切り12月4日（金）

3 スタンプ台帳配布・設置箇所（27箇所）

宇和島駅、窪川駅、しまんとロッコ、海洋堂ホビートレイン かつぱうようよ号、
鉄道ホビートレイン、予土線沿線対象郵便局 14局、予土線沿線道の駅 8箇所

4 スタンプ設置箇所（18箇所）

- (1) しまんとロッコ・海洋堂ホビートレイン かつぱうようよ号・鉄道ホビートレインの車内
- (2) 沿線郵便局 14局（予土線対象駅より徒歩5分～15分）
- (3) 佐賀取水堰（家地川駅より徒歩約10分）

5 参加方法

(1) 予土線3兄弟スタンプ達成

予土線3兄弟全てに乗車し、スタンプを3つ集めたら、宇和島駅または窪川駅の駅員に台帳を提示し、達成証明印（改札印）を押印してもらい、プチプレゼントをお受け取り下さい。
※検査等により、一般車両になった場合は、宇和島駅または窪川駅で乗車券をご提示いただきますと、スタンプを押印いたします。

(2) 沿線の郵便局2局スタンプ（風景印）達成

対象の沿線郵便局2局のスタンプ（風景印）を集めたら、郵便局にて台帳を提示し、達成証明印を押印してもらい、プチプレゼントをお受け取り下さい。

※スタンプ（風景印）の押印 … 平日9:00～17:00

(3) 佐賀取水堰スタンプ達成

佐賀取水堰のスタンプを集めたら、スタンプ設置場所に掲示された方法にて、えん堤カードをご応募ください。後日、郵送させていただきます。

※スタンプ押印 … 年中無休

※えん堤カード … 応募受付順に郵送

(4) 全スタンプ(6ヶ所)を達成

予土線3兄弟(3つ)+沿線対象郵便局(2つ)+佐賀取水堰(1つ)全てのスタンプを集めたら、宇和島駅もしくは、窪川駅の駅員に台帳を提示し、達成証明印を押印してもらい、応募ハガキをお受け取り下さい。必要情報とアンケートを記入し、その場で駅員にお渡しいただくか、後日投函して下さい。

※HPからも台紙をダウンロードできます。

http://www.jr-shikoku.co.jp/yodosen_stamp/

6 賞品

(1) 予土線3兄弟達成、または郵便局2局達成、または佐賀取水堰達成

…もれなくプチプレゼント

(2) 全スタンプ達成…沿線特産品を抽選で15名様にプレゼント

(3) 四国満喫きっぷご利用の方(全スタンプ達成の方のみ)

…「四国おもひでフレーム切手」先着100名様プレゼント

(4) 予土線沿線小学生限定(通っている小学校をお申し出の上、全スタンプ達成の方のみ)

…3社グッズ詰め合わせ先着100名様プレゼント

(5) 道の駅とのコラボ

…スタンプが1か所以上押された台紙を持参の方に、道の駅の特典プレゼント

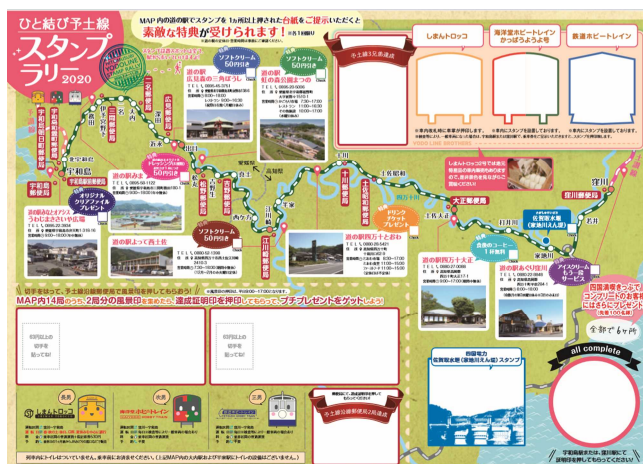

台紙イメージ



ひと結び予土線

スタンプラリー2020



予土線の列車や沿線の郵便局、えん堤に遊びに行ってスタンプを集めたら、素敵な賞品がゲットできるかも!

また内面MAP内の道の駅でこの台紙をご提示いただくと

素敵な特典が受けられます!(各1回限り)

詳しくは、裏面のスタンプラリーの楽しみ方をチェック!

予土線の風景が
ぬりえになったよ。
色をぬって
あそんでね!!

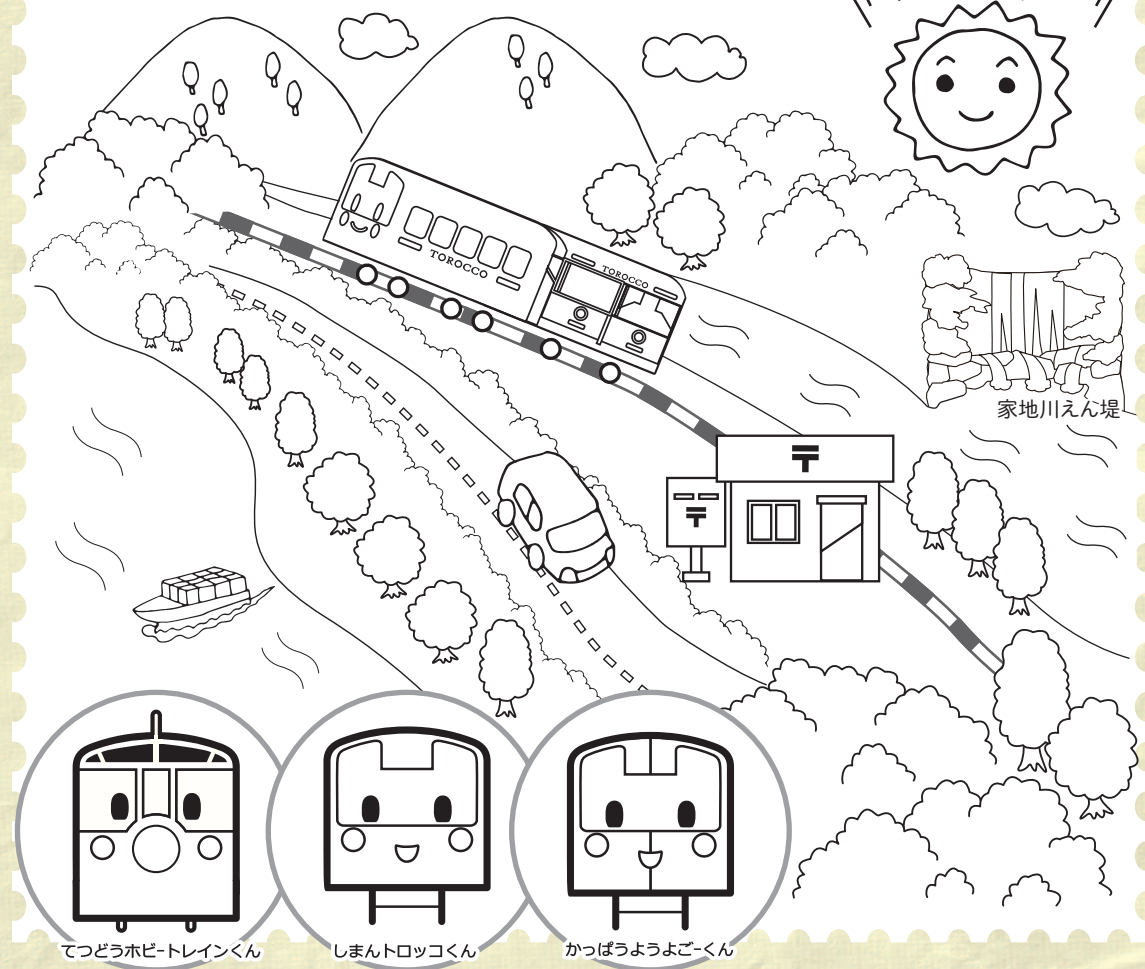

てつどうホビートレインくん

しまんトロッコくん

かつぼうようよごくん

「ひと結び予土線 スタンプラリー2020」 の楽しみ方



STEP 1
宇和島駅、窪川駅、対象郵便局で、
スタンプ台帳をGET!



STEP 2
予土線3兄弟の車内と予土線沿線の
対象郵便局のうちいずれか2郵
便局、佐賀取水堰(家地川えん堤)
へ行きスタンプを集めます。

※しまんトロッコは車内改札時に車掌が押印します。
※郵便局での押印は63円以上の切手の購入が
必要です。



STEP 3
予土線3兄弟と予土線沿線の2つの
郵便局と佐賀取水堰(家地川えん
堤)のスタンプもGETしたら、宇和
島駅もしくは、窪川駅の駅員に台帳
を提示してください。証明印を押印
して、応募ハガキをお渡しします!
必要情報と、アンケートに回答して
駅員に渡してください。

※お家に帰ってゆっくり記入したい方は、後日郵送でも
OK!ただし切手代はお客様負担になります。

〈注意事項〉

スタンプラリー実施期間 2020年7月4日~11月29日

- 「ひと結び予土線スタンプラリー2020」スタンプ台帳は、お一人様1枚をお願いします。
- スタンプ押印は、各指定の押印欄をお願いします。それ以外に押印したものは全て無効です。
- 応募ハガキにご記入いただいた個人情報、スタンプラリー企画以外の目的には使用いたしません。

応募締切:2020年12月4日(金)

日本郵便 風景印

郵便局の窓口で手紙はがきを差し出す際等に希望者に押印するスタンプ。郵便局ごとにデザインが異なります。



(平日限定 9:00~17:00)

賞品の紹介

予土線3兄弟で全スタンプGet!

もれなくお楽しみプチギフトプレゼント!
宇和島駅or窪川駅にて台帳を提示してください。

予土線沿線郵便局で2つの風景印Get!

もれなくお楽しみプチギフトプレゼント!
予土線沿線の対象郵便局にて台帳を提示してください。
(平日限定:9:00~17:00)

佐賀取水堰印Get!

応募者全員にえん堤カードプレゼント!

スタンプ設置場所に掲示された方法でご応募ください。後日郵送させていただきます。(スタンプ押印のみ:年中無休、えん堤カードプレゼント:応募受付順に郵送)

全スタンプ達成 6ヶ所

予土線沿線特産品が
どどーんと
抽選で

15名様に当たる!

さらに

おでかけ。四国家キャンペーン

四国満喫きっぷご提示で
先着100名様にプレゼント!!

宇和島駅or窪川駅にて四国満喫きっぷと全スタンプ達成の台帳を提示してください。

予土線沿線の小学生限定!
先着100名様にプレゼント!!

宇和島駅or窪川駅にて、駅係員に通っている小学校をお申し出のうえ全スタンプ達成の台帳を提示してください。

※写真はイメージです。

四国電力 佐賀取水堰(家地川えん堤)印

佐賀取水堰の管理事務所に設置されたスタンプ。実は四国各地の108箇所のダムやえん堤に同種のスタンプが設置されています。



(スタンプ押印のみ:年中無休、えん堤カードプレゼント:応募受付順に郵送)

スタンプラリーに関する
お問い合わせ先

JR四国電話案内センター ☎ 0570-00-4592

(8:00~20:00 年中無休・通話料がかかります。) ※お客様がお使いの電話回線の種類により、ご利用いただけない場合があります。

ひと結び予土線

スタンプラリー 2020



MAP内の道の駅でスタンプを1ヵ所以上押された台紙をご提示いただくと

素敵な特典が受けられます! ※各1回限り

※道の駅の定休日・営業時間は事前にご確認ください。

スタンプ設置スポットは全て、駅が徒歩で行けますよ!



道の駅 広見森の三角ぼうし Check

TEL 0895-45-3751
住所 愛媛県北宇和郡鬼北町永野市138-6
営業時間 8:00~18:00
レストラン 9:00~16:30 (祝祭日を除く月曜日休み)

特典 ソフトクリーム 50円引き

道の駅 虹の森公園まつの Check

TEL 0895-20-5006
住所 愛媛県北宇和郡松野町大字延野々1510-1
営業時間 かがもり市場 7:30~17:00
レストラン 11:00~16:30
その他施設 10:00~17:00 (水曜日休み)

特典 ソフトクリーム 50円引き

道の駅みま Check

TEL 0895-58-1122
住所 愛媛県宇和島市三間町務田180-1
営業時間 9:00~18:00 (年中無休)

特典 道の駅みまオリジナルドレッシング(4種類) お買上げ1本につき 50円引き

道の駅なとオアシス うわしまきさいや広場 Check

TEL 0895-22-3934
住所 愛媛県宇和島市弁天町1-318-16
営業時間 9:00~18:00 (年中無休)

特典 オリジナルクリアファイルプレゼント

道の駅よって西土佐 Check

TEL 0880-52-1398
住所 高知県四万十市西土佐江川崎2410-3
営業時間 7:30~18:00 (期間中無休) (12月~2月のみ火曜日定休)

特典 ソフトクリーム 50円引き

道の駅四万十とおわ Check

TEL 0880-28-5421
住所 高知県四万十町十和川口62-9
営業時間 とおわ市場 8:30~17:00
とおわ食堂 11:00~15:00
ファーストフード 11:00~15:00 (定休日は不定休)

特典 ドリンクチケットプレゼント

道の駅四万十大正 Check

TEL 0880-27-0088
住所 高知県高岡郡四万十町大正17-1
営業時間 9:00~17:00 (期間中無休)

特典 食後のコーヒー 1杯無料

道の駅あくり窪川 Check

TEL 0880-22-8848
住所 高知県高岡郡四万十町平串284-1
営業時間 8:00~18:00 (奇数月の第3水曜日休み※3月のみ末日)

特典 アイスクリーム もう一段サービス

しまんトロッコ 2号では地元特産品の車内販売もありますので、是非景色を見ながらご賞味ください!

※車内改札時に車掌が押印します。 ※車内にスタンプを設置しております。 ※車内にスタンプを設置しております。 ※検査等により、一般車両になった場合は、宇和島駅または窪川駅にて、乗車券をご提示いただきますと、スタンプを押印致します。

YODO LINE BROTHERS

切手をはって、予土線沿線郵便局で風景印を押してもらおう! ※風景印の押印は、平日9:00~17:00となります。

MAP内14局のうち、2局分の風景印を集めたら、達成証明印を押印してもらって、プチプレゼントをゲットしよう!

63円以上の切手を貼ってね!

63円以上の切手を貼ってね!

四国満喫きっぷでコンプリートのお客様にはさらにプレゼント!! (先着100名様)

全部で6ヶ所

all complete



郵便局にて、達成証明印を押印してもらってください!

予土線沿線郵便局2局達成

しまんトロッコ SHIMAN TOROCCO

運転区間 窪川~宇和島
運転日 春・秋の土・休日、GW、夏休みを中心に運行
料金 乗車区間の普通運賃+指定席券530円
予約 乗車日の1ヶ月前からJRみどりの窓口などで販売

海洋堂ホビートレイン (KAIYODO) HOBBY TRAIN

運転区間 窪川~宇和島
運転日 毎日※検査等により一般車両の場合あり
料金 乗車区間の普通運賃
予約 不要

鉄道ホビートレイン TETSUDO HOBBY TRAIN

運転区間 窪川~宇和島
運転日 毎日※検査等により一般車両の場合あり
料金 乗車区間の普通運賃
予約 不要

列車内にトイレはついていません。乗車前にお済ませください。(上記MAP内の大内駅および半家駅にトイレの設備はございません。)

宇和島駅または、窪川駅にて証明印を押印してもらってください!